CHANSON D'ENTRAIDE ET AMITIE ,une danse bretonne hanter dro

Yannig vient de sortir un CD de la chanson qu'il a composée, paroles et musique, sur notre association.
Yannig n'est autre que **Jean-Yves Le Mith le père de Gwénaelle** qui fréquente régulièrement Entraide et Amitié mais aussi parfois La Halte-accueil en week-end. **Ce CD est une belle réussite musicale, bravo.**
C'est aussi une production familiale car c'est Guylaine la sœur de Gwenn qui a fait la pochette. Ce CD sera disponible très prochainement et c'est avec plaisir que nous en ferons la promotion et assurerons une diffusion.
Nous sommes fiers… et heureux pour Jean-Yves qui a prouvé sa persévérance et ses grandes compétences.

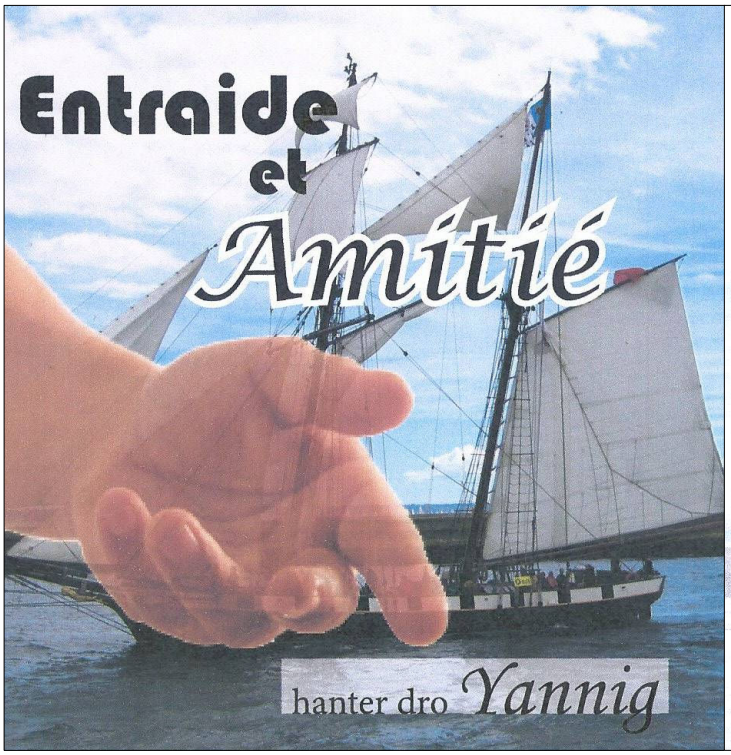

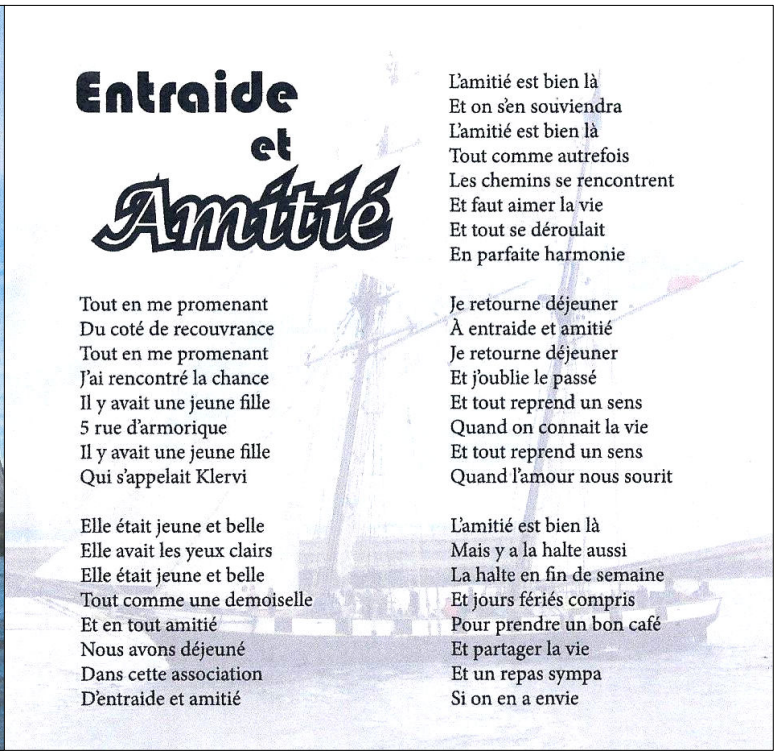

Entraide et Amitié

Tout en me promenant
Du coté de recouvrance
Tout en me promenant
J'ai rencontré la chance
Il y avait une jeune fille
5 rue d'armorique
Il y avait une jeune fille
Qui s'appelait Klervi

Elle était jeune et belle
Elle avait les yeux clairs
Elle était jeune et belle
Tout comme une demoiselle
Et en tout amitié
Nous avons déjeuné
Dans cette association
D'entraide et amitié

L'amitié est bien là
Et on s'en souviendra
L'amitié est bien là
Tout comme autrefois
Les chemins se rencontrent
Et faut aimer la vie
Et tout se déroulait
En parfaite harmonie

Je retourne déjeuner
À entraide et amitié
Je retourne déjeuner
Et j'oublie le passé
Et tout reprend un sens
Quand on connait la vie
Et tout reprend un sens
Quand l'amour nous sourit

L'amitié est bien là
Mais y a la halte aussi
La halte en fin de semaine
Et jours fériés compris
Pour prendre un bon café
Et partager la vie
Et un repas sympa
Si on en a envie

PRECARITE ENERGETIQUE

Cécile Cloarec est venue le jeudi 24 avril apporter une information sur l'énergie, les économies d'électricité réalisables, les aides possibles pour améliorer son confort et ses finances. Une trentaine de personnes a participé en questionnant la responsable du service local d'intervention pour la maîtrise de l'énergie.
Le SLIME réalise des visites à domicile, conseille et installe des équipements économes en énergie dont certains ont été distribués gratuitement ce jour là. Les fiches de repérage des logements en situation d'habitat indigne et/ou de précarité énergétique sont à remplir par un travailleur social ou une association puis à transmettre à la **direction Habitat de Brest Métropole Océane.**

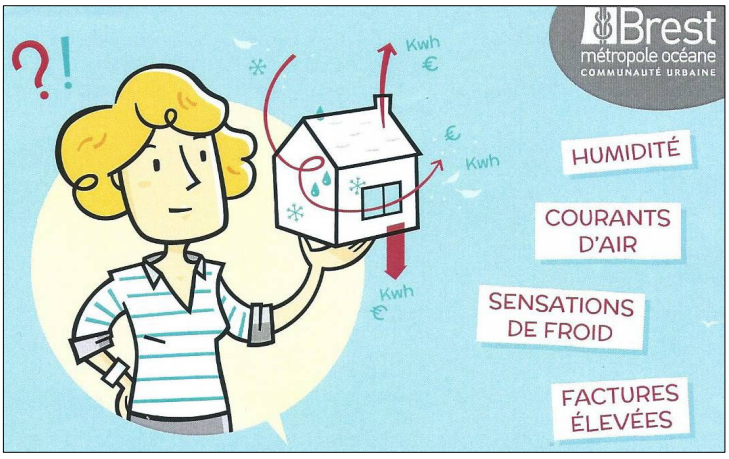

FORMATION DES BENEVOLES

Le 16 avril , Andrée et Marie-Thérèse bénévoles à Entraide et Amitié ont participé à une journée de formation organisée par **la Banque Alimentaire.**
La sécurité alimentaire, les règles d'hygiène en cuisine étaient à l'ordre du jour.
Des conseils, des savoir-faire ont été échangés entre participants et le formateur .
La formation est un domaine de responsabilité prioritaire car elle permet d'améliorer l'efficacité des différents acteurs de la distribution alimentaire.

BANQUE ALIMENTAIRE
Lutte contre la faim